

COMUNICADO 11 – 07 de outubro de 2009

1º ao 3º ano do E.M.

# Prova Geral 2 do Etapa

*“Ficar em silêncio não significa não falar, mas abrir os ouvidos para escutar tudo que está a nossa volta”. Paulo Coelho*

Esta prova é obrigatória para todos os alunos e é de grande valia para as escolas do SISTEMA DIDÁTICO ETAPA que se preocupam em melhorar ainda mais o desempenho de seus alunos e professores.

- **DATA DA APLICAÇÃO:** dia **16/10/2009** (sexta-feira)
- **HORÁRIO:** **1º e 2º ano EM:** 8h às 12h20 – neste dia os alunos entrarão às 7h50  
**3º ano EM:** 7h20 às 12h20 – neste dia os alunos entrarão às 7h10  
**Não haverá intervalo. Após o término da prova os alunos serão liberados.**

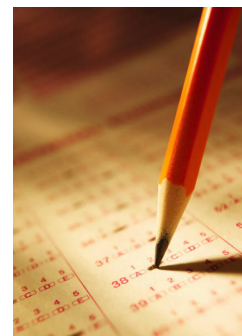

## ➤ A NOTA DA PROVA GERAL NA MÉDIA ESCOLAR

Para estimular a presença e o empenho dos alunos nas provas gerais, serão aplicados os critérios abaixo para incorporar no resultado das **médias do 4º bimestre.**

✓ **A média do 4º bimestre será composta: 90% pelas provas e atividades realizadas e 10% da nota da Prova Geral em cada disciplina.**

## ➤ RECOMENDAÇÕES PRÉVIAS AOS ALUNOS

- Não se deve esperar, de modo geral, o mesmo padrão de notas das provas normais do colégio.
- A prova geral visa avaliar os conhecimentos assimilados pelo aluno de modo mais permanente.
- A prova geral tem como finalidade mostrar como o aluno está no universo de alunos do Sistema. Por este motivo, a prova não pode ser muito fácil.
- Durante a prova o aluno não deve desanimar se achar que está indo mal. Só é possível saber como foi quando receber o boletim de classificação.
- Nesta prova, o que importa é a classificação que o aluno obtém e não a nota em si. O Etapa enviará, aproximadamente 30 dias após a aplicação da prova, o boletim de classificação por faixas.

## ➤ CONTEÚDO COBRADO

90% do conteúdo cobrado é das apostilas 1, 2 e 3 do atual ano letivo e 10% do conteúdo de apostilas anteriores. Na PG do 3º ano EM será cobrado o conteúdo de todas as apostilas. (1º e 2º ano – 80 questões interdisciplinares, 3º ano – 100 questões interdisciplinares). **OBS.:** Não desfazer-se das apostilas durante o ano letivo.



## Prova Geral 1 do Etapa: Nota A! Colégio Iguatemy entre os 10% melhores Colégios do Sistema Etapa.

**Com o mesmo compromisso, esforço e dedicação, vamos manter ou melhorar nossos resultados!**

### FINALIZAÇÃO DO 3º BIMESTRE – DATAS IMPORTANTES

#### ✓ PROVA SUBSTITUTIVA

08 de outubro/09 às 14h30

#### ✓ AVALIAÇÃO DE REFORÇO

O Colégio Iguatemy realiza, além da Recuperação Semestral, avaliações de reforço no término do 1º e 3º bimestres. Os professores disponibilizarão exercícios de revisão do bimestre para que os alunos estudem e venha tirar suas dúvidas nas aulas e plantões de dúvidas. Nesta semana não haverá avaliação no período da manhã.

O aluno poderá recuperar até duas disciplinas. Caso o aluno não alcance os objetivos nas disciplinas de Português e Matemática, elas serão priorizadas para o reforço.

Só poderá realizar a avaliação de reforço o aluno que não obteve a média 6,0 (seis) no bimestre correspondente ou obteve soma, dos três primeiros bimestres, menor que 18,0 pontos. Acompanhe o calendário de ações abaixo:

- **09 de outubro, sexta-feira, às 16h30** – Divulgação de resultados das disciplinas que os alunos deverão fazer reforço. As listas de exercícios já estarão à disposição na recepção.



- **13 de outubro, terça-feira – das 7h às 7h50** – Plantão com professores: Carolina, Jaqueline, Kátia, Rafael, Samanta, Vagner.
- **14 de outubro, quarta-feira - das 7h às 7h50** – Plantão com professores: Adorama, Alessandra, Eugênio, Jaqueline, Kátia, Rafael, Sérgio, Vagner.
- **15 de outubro, quinta-feira – das 7h às 7h50** – Plantão com professores: Carolina, Eugênio, Jaqueline, Rafael, Rita, Sérgio, Vagner.
- **17 de outubro, sábado, das 9h às 11h** – Avaliação de Reforço (1h para cada avaliação).

<i>Disciplina</i>	<i>Professores</i>	<i>Disciplina</i>	<i>Professores</i>
Matemática	Rafael	Literatura	Alessandra
História	Sérgio	Redação	Carolina
Geografia	Kátia	Compl. de Matemática	Vagner
Química	Rita	Inglês	Jaqueline
Biologia	Adorama	Gramática	Samanta
Física	Eugênio		

*Os professores estarão a disposição no Plantão de Dúvidas para ajudar os alunos em suas dificuldades. Os alunos devem trazer a lista de exercícios feita, apenas com suas dúvidas.*

### ✓ CONSELHO DE CLASSE

19 de outubro, segunda-feira.



### ✓ PLANTÃO DE PAIS

Os alunos que obtiveram todas as médias acima de 6,0 (seis), o Boletim do 3º bimestre será enviado no dia 21 de outubro, quarta-feira. Os alunos com notas abaixo da média, os pais serão convocados para reunião individual com os professores, no dia 21 de outubro, quarta-feira (o horário será enviado na convocação). Os pais ou responsáveis que não foram convocados podem pedir agendamento entrando em contato com a Roberta Orientadora Educacional.



## DIA DO ABSURDO – COMEMORAÇÕES DO DIA DA CRIANÇA E DO DIA DOS PROFESSORES



No dia 13 de outubro, em comemoração ao Dia das Crianças e ao Dia dos Professores, nossos alunos estão convidados a assistir as aulas fantasiados. Os professores vão eleger a melhor fantasia, preocupados com a criatividade e a inovação.

### Participe deste ABSURDO!

Neste dia é proibido vir uniformizado.

*“Quando se cresce, acabam as facilidades. Nascem as possibilidades. No parquinho da vida, ser criança vem muito a calhar. Portanto vamos todos brincar.”*  
(autor desconhecido)

## OLIMPIÁDA DE PORTUGUÊS E MATEMÁTICA DO SISTEMA ETAPA

Parabéns aos alunos selecionados para participar da Olimpíada de Português (9º ano EFII e 2º ano EM) e Matemática (8º ano EFII e 1º ano EM) do Sistema Etapa. Sabemos que seremos bem representados por nossos alunos:

8º ano: Pedro Henrique e Vitor José

9º ano: Aline Costa e Maria Carolina

1º ano: Henry e Juliana

2º ano: Ana Luiza e Luiza

**Manteremos nossa torcida: 10 e 11 de outubro/09 em Mococa/SP.**



## ANIVERSARIANTE DE OUTUBRO

Damaris Monteiro Faria

28/10

2º ano EM



## PROGRAMA DE EDUCAÇÃO EM VALORES HUMANOS/ SETEMBRO

Professora Valéria

1º e 2º ANOS			
Valores Absolutos	Valores Relativos	Atividades de Grupo	Tarefas de Seguimento
ANÇA CORRETA AMOR	AMABILIDADE  GENEROSIDADE	Música: relaxamento Leitura: texto sobre a superação de um adolescente. Dinâmica: generosidade	Discussão sobre a história de superação de um adolescente. Discussão sobre o resultado da dinâmica.
3º ANO			
Valor Absoluto	Valor Relativo	Atividades de Grupo	Tarefas de Seguimento
VERDADE	INTERESSE PELO CONHECIMENTO	Confecção de painéis para FEMAC	Pesquisa, discussão e elaboração dos trabalhos. Levantamento dos materiais que serão usados.

### AVISOS GERAIS

➤ **EVITEM FALTAR EM DIAS DE AVALIAÇÃO:**

O(A) aluno(a) que faltar em dia de avaliação deverá:

- ✓ Preencher a “Ficha de Solicitação” de prova substitutiva, na recepção com Tatiana.
- ✓ Apresentar “Atestado Médico” ou efetuar o recolhimento da taxa referente à prova substitutiva.

**PROVA SUBSTITUTIVA (para alunos que perderam as provas oficiais)**

- ✓ Dia **08 de OUTUBRO/09** (5ª feira) às 14h30.
- ✓ Os Pais devem comparecer à Recepção do Colégio e preencher o requerimento com a Srta. Tatiana, até o **dia 08 de outubro/09 (5ª feira), antes da avaliação.**
- ✓ Os alunos deverão comparecer **UNIFORMIZADOS.**

**CASO O ALUNO FALTE À PROVA SUBSTITUTIVA NO DIA MARCADO, FICARÁ COM ZERO!**

➤ **FERIADO DIA 12 DE OUTUBRO/09** – segunda-feira (previsto no calendário escolar).

➤ **LEMBRAMOS QUE É VEDADO AO ALUNO:**

Usar (e manter ligado) aparelhos eletro eletrônicos durante as aulas. **Conforme consta em nosso Informativo Geral e em nosso Regimento Escolar, Artigo 38, X.**

Exemplo: celular, MP3/4, pager, máquina fotográfica, filmadora e quaisquer outros equipamentos similares (o Colégio não se responsabiliza por objetos de valor dos alunos).

➤ **MENSALIDADE ESCOLAR:**



Como lembrete aos Senhores Pais ou Responsáveis, comunicamos que **de acordo com a data estipulada no Contrato de Prestação de Serviços Educacionais** de seu(a) filho(a), vence a parcela de **OUTUBRO** de nossa emissão, que poderá ser quitada na **RECEPÇÃO** do Colégio Iguatemy – Ensino Fundamental e Médio (Rua Santa Clara, 260 - Vila Adyana) ou Educação Infantil e Berçário (Rua Benedito da Silva Ramos, 63 - Jd. Esplanada).

Para sua tranquilidade e melhor atendimento **PAGUE EM DIA**, evitando assim que a parcela sofra reajuste. Caso o pagamento da parcela já tenha sido efetuado, favor desconsiderar esse lembrete.

## MATRÍCULAS 2010!!

Senhores Pais, aproveitem as facilidades de pagamento da matrícula 2010 de seu(a) filho(a): em **OUTUBRO** poderá ser **DIVIDIDA EM 3 VEZES** (out./ nov. e dez.).

Informamos que há a possibilidade de antecipar a “Anuidade de Ensino” obtendo, **se for em OUTUBRO, 16% de desconto**, adicional ao atual.

Garanta a vaga de seu(s) filho(s). Não deixe para última hora!



## PROJETO BENEFICENTE (EFI) - EM PROL DA ENTIDADE MISSIONÁRIOS DA LUZ

- **ENXOVAL DE BEBÊ** (Projeto Ninho): Doar uma peça de bebê (meias, manta, sapatinhos, body, macacões, entre outros).
  - **BAZAR DE BRINQUEDOS**: Doar um brinquedo usado, em bom estado de conservação. As vendas serão revertidas em cestas básicas para a entidade (Projeto Mesa Farta).
- Vamos colaborar! Data de entrega das doações: até o dia 14/10/09.**



Atenciosamente, a Coordenação.

## ***MANTENHA-SE ATUALIZADO!***

### **Nova data do Enem coincide com vestibulares de públicas e particulares**

Ministro da Educação confirma Enem nos dias 5 e 6 de dezembro. Uerj, UnB, FGV e Unesp estão entre os processos seletivos afetados.

**Fernanda Calgaro** do G1, em São Paulo

A nova data do Exame Nacional do Ensino Médio (Enem), que será aplicado nos dias 5 e 6 de dezembro, coincide com diversos vestibulares de instituições públicas e privadas do país. A confirmação da data foi feita nesta terça-feira (6) pelo ministro da Educação, Fernando Haddad. A prova foi adiada na quinta (1º) após vazamento do exame.

Entre os processos seletivos afetados estão o da Universidade Estadual do Rio de Janeiro (Uerj), da Universidade de Brasília (UnB), da Universidade Federal de Santa Catarina (UFSC), da Universidade Federal de Juiz de Fora (UFJF), da Universidade Estadual Paulista (Unesp) e da Fundação Getulio Vargas (FGV). O ministro afirmou que já contactou os reitores das universidades em questão.

A segunda fase da Uerj está marcada para o dia 6 de dezembro. Em nota divulgada no site, a Uerj afirma que, "caso o MEC confirme a realização da prova do Enem nos dias 5 e 6 de dezembro, a Uerj apresentará nova data para a sua segunda fase – Exame Discursivo, sem prejuízo para os candidatos inscritos".

No caso da UnB, as datas coincidem com as provas do processo seletivo de avaliação seriada. A primeira etapa do Subprograma 2009 está prevista para o dia 5 de dezembro e a segunda e a terceira etapas, para o dia 6 de dezembro.

As provas de habilidades específicas da Unesp também estavam marcadas para o dia 6 de dezembro. A instituição estuda agora um novo calendário.

No vestibular da UFJF, a primeira etapa também estava programada para o dia 6 de dezembro.

Na Universidade Federal de Sergipe (UFS), a prova para a primeira série do vestibular seriado será aplicada no dia 6 de dezembro. Apesar de o vestibular ser realizado pela manhã e o Enem, à tarde, haverá um problema com os locais de prova que são os mesmos. A prova do vestibular acaba às 12h, mas a universidade só deve conseguir liberar os locais de prova perto das 13h, quando começa o Enem.

A seleção para o curso de administração da Fundação Getulio Vargas, em São Paulo, também está agendada para o dia 6 de dezembro.

### **Unicamp não vai usar a nota do Enem no seu vestibular 2010**

Nova data do Enem, em dezembro, inviabiliza a utilização no vestibular. Candidato não precisará alterar nada no formulário de inscrição.

A Universidade Estadual de Campinas (Unicamp) divulgou uma nota oficial nesta terça-feira (6) informando que não usará o Exame Nacional do Ensino Médio (Enem) em seu vestibular. Após ter sido cancelado por causa de vazamento, o Ministério da Educação confirmou nesta terça que o exame será aplicado nos dias 5 e 6 de dezembro.

A primeira fase da Unicamp será no dia 15 de novembro e a instituição afirma que precisará deste prazo para conseguir fazer a convocação no dia 16 de dezembro dos aprovados para a segunda fase, que acontece de 10 a 13 de janeiro.