

**COMUNICADO 01 – 08 de março de 2010**

**6<sup>os</sup> aos 9<sup>os</sup> anos do E.F.**

# Bom retorno!

*“Eu procuro lembrar a mim mesmo, umas cem vezes por dia, que minha vida privada e profissional depende do trabalho de outras pessoas, vivas e mortas, e que preciso me superar para dar aos outros algo próximo do que eu recebi e recebo.”*

*Albert Einstein*

## **EXCURSÃO 1º BIMESTRE**

**Museu da Língua Portuguesa:** Muito mais que aplicar as tecnologias ao espaço expositivo por puro deleite de modernidade, o Museu da Língua Portuguesa adota tal museografia a partir de um dado muito simples: seu acervo, nosso idioma, é um “patrimônio imaterial”, logo não pode ser guardado em uma redoma de vidro e, assim, exposto ao público. Mostra temporária do museu: “MENAS. O errado do certo. O certo do errado.”

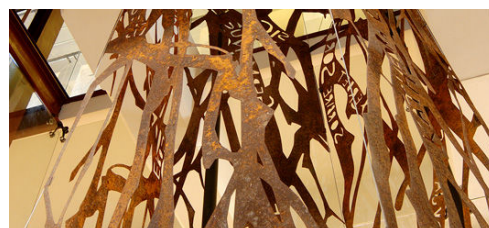

**Museu do Futebol:** Moderno, surpreendente e emocionante. O Museu do Futebol é um museu da história do Brasil. Uma história que tornou o futebol uma das mais reconhecidas manifestações culturais do país. O povo brasileiro se apropriou do futebol, apaixonadamente. No Museu, vamos entender como o futebol, um esporte inglês, branco e de elite aos poucos ganhou novos traços: tornou-se brasileiro, popular, mestiço e parte importante da nossa cultura.



- ✓ **Data:** 19 de março/10 (sexta-feira).
- ✓ **Saída:** às 7h do Colégio (Rua Santa Clara, 260).
- ✓ **Chegada:** Prevista para 18h, no Colégio.
- ✓ **Valor:** R\$53,00 à vista ou em 2 cheques de R\$26,50 (Incluso: transporte, ingressos, monitor, água e refrigerante no ônibus). Colocar cheques nominais a “Descobrir Pedagógica”.  
(Entregar na Recepção até o dia 15 de março/10, juntamente com a autorização anexa)

Devido ao número limitado de vagas e ao pagamento antecipado dos ingressos, a data limite para adesão é dia 15/março/10 (2ª f).

**\* Pararemos no Shopping para almoçar (almoço não incluído no valor da excursão), mas os alunos podem levar lanche para o ônibus.**

Para os alunos que não aderirem, não haverá aula.

## **INGLÊS ADICIONAL OPTATIVO - Conversação Extracurricular**



Os alunos que não frequentaram as aulas do Inglês do Cambridge no ano passado realizaram a avaliação de nivelamento na primeira semana de aula. Na sexta-feira, 05/03, foram divulgadas, no quadro de avisos dos alunos, as turmas divididas por nível. As aulas iniciam no dia 09 de março para os níveis III e IV e dia 11 de março para os níveis I e II, conforme horário abaixo:

<i>Terça-feira</i>	<i>Quinta-feira</i>
<i>Nível IV – 13h30 às 15h</i>	<i>Nível II – 13h30 às 15h</i>
<i>Nível III – 15h às 16h30</i>	<i>Nível IA – 15h às 16h30</i>
	<i>Nível IB – 16h30 às 18h</i>

Os alunos que ainda não realizaram o pagamento do material didático anual (livro texto, livro de exercícios, livro literário, CD e material extra xerocado) devem realizar na Recepção do Colégio para garantir a sua vaga. O custo é de R\$100,00 (à vista, 08/03/10; ou em 2 x R\$50,00, 08/03/10 e 02/04/10).

**As vagas são limitadas.**

## AVALIAÇÕES SEMANAIS

# ACOMPANHEM O CRONOGRAMA DE PROVAS!

### PREPARAÇÃO PARA PROVAS

No dia 09 de março/10 iniciaremos as avaliações semanais. Fiquem atentos a alguns pontos importantes:

- Evite faltar e seja pontual.
- O aluno terá a tolerância de 3 atrasos justificados por semestre. Ao chegar até as 7h40 o aluno realizará a avaliação normalmente até as 7h50, sem acréscimo de tempo devido ao atraso. Após os 3 atrasos, o aluno não entrará para a avaliação (devendo requerer prova substitutiva), devendo aguardar a segunda aula.
- As avaliações devem ser feitas com caneta azul ou preta.
- Cada aluno deve utilizar apenas seu próprio material.

#### ESTUDO

- Sempre que for dado um conteúdo novo, recorde em casa o que foi ensinado em aula. Assim, você chegará às provas sem acúmulo de matéria.
- Fazendo os exercícios e tendo atenção às aulas, você estará aprendendo mais.
- Organize seu tempo em casa. Há tempo para estudar e para o lazer.
- Tenha confiança no seu estudo e na sua capacidade de aprender.

#### PREPARAÇÃO

- Sinta que a prova é uma oportunidade para você demonstrar o que aprendeu.
- Evite estudar toda a matéria na véspera da prova.

#### REALIZAÇÃO

- Tenha confiança em si mesmo.
- Tenha calma, segurança e atenção.
- Leia toda a prova antes de começar a resolvê-la.
- Resolva primeiramente as questões que você acha mais fáceis e depois as outras.
- Leia cada questão procurando interpretá-la corretamente.
- Procure ordenar suas idéias antes de dar suas respostas.
- Releia cada resposta e verifique se está clara.
- Releia toda a prova antes de entregá-la, para evitar erros cometidos por distração.

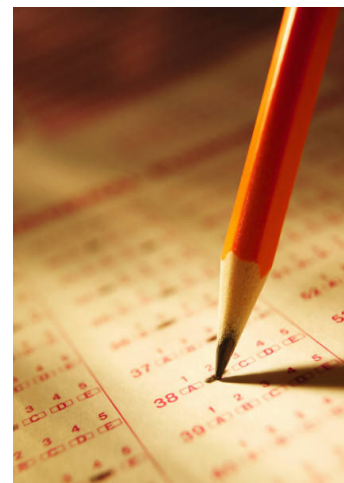

As avaliações serão entregues aos alunos após a correção dos professores. Isso agilizará a informação aos pais sobre a nota de seu filho e poderemos então trabalhar juntos para melhorar o desempenho escolar.

### ANIVERSARIANTES DE JANEIRO, FEVEREIRO E MARÇO

#### JANEIRO

Camila Silveira Redondo	02/01	8º ano A
Ana Beatriz de Souza Pereira	05/01	7º ano A
Rafael Hiroaki Marques Tanaka	10/01	9º ano B
Jonathan Henrique Malizia Alves	10/01	8º ano A
Murilo Cuba Vieira da Silva	11/01	6º ano A
Nicole Ferraz de Assis	15/01	7º ano A
Lucas Bonelli Silva	16/01	8º ano B
Ingryd de Oliveira Marins	19/01	6º ano A
João Paulo Botan Juliatti	21/01	8º ano A
Raul Pansardis Sampaio	21/01	7º ano A
Gabriel Dias da Silva	23/01	9º ano A
Aníssia Romeiro Lopes	27/01	8º ano A
Maria Paula Moreno Q. de Assis	28/01	8º ano B
Adrielle Caroline Ribeiro Lopes	30/01	9º ano A

#### FEVEREIRO

Ana Carolina M. F. dos Santos	01/02	6º ano A
Marcelo Barros Mazzola	04/02	7º ano B
Marcela Marcondes Leite	16/02	8º ano B
Gabriela Nishimura Pessoto	17/02	9º ano A
Gabriel Marques Vivanco Silva	26/02	9º ano B
Beatriz Barbosa Tanaka	29/02	9º ano B

#### MARÇO

Ana Flávia Lourenço Santos	01/03	9º ano B
Andressa Maria Lo Ré Castilho	03/03	9º ano B
Bruna Longuine de Andrade Silva	04/03	9º ano A
Carolina Longuine de A. Silva	04/03	9º ano B
Jade Noronha de Oliveira	06/03	9º ano A
Kevin Yue Kai Tsau	09/03	9º ano A
Anelize Praça Redondo Perez	12/03	6º ano A
Mayara Carvalho Araújo	12/03	9º ano A
Laura Fagnani	24/03	6º ano B
Luis Otávio Fernandes Manhani	27/03	9º ano A
Rafaela Cristina A. de Carvalho	30/03	9º ano B

# Parabéns!



## **EDUCAÇÃO FÍSICA**

O Colégio solicita:

- **TERMO DE RESPONSABILIDADE/ APTIDÃO FÍSICA** preenchido, enviado na Reunião de Pais para o aluno frequentar as aulas. Entregar na Recepção do Colégio até o dia 12 de março. Após essa data, os professores iniciarão o processo de “chamada”, ficando com falta o aluno que não cumprir tal providência.
- O aluno que por motivo de saúde ou outra prática esportiva não puder frequentar as aulas de Educação Física (por um curto período, semestre ou ano letivo), deverá requerer dispensa das aulas práticas através de comprovantes oficiais como: atestado de saúde (contendo CID e período de afastamento) ou carteirinha atualizada da Federação que participa. O aluno dispensado não poderá frequentar as aulas.



## **DESAFIO OVO NO ALVO**

**26 de março no Intervalão.** Os alunos receberão as normas do Desafio na aula de Física.

O objetivo da competição é confeccionar um dispositivo que proteja um ovo fresco grande de uma queda de 6,4 metros de altura, evitando que ele se quebre. Vencerá a competição quem confeccionar um dispositivo com o menor peso, o menor número de itens, e que aterrisse o mais próximo possível do centro de um alvo posicionado no solo.

O Desafio será acompanhado pelo Professor de Física e contará como nota de trabalho para o 1º bimestre.



## **AVISOS GERAIS**

### ➤ **PLANTÕES DE DÚVIDAS**

Anexado ao Comunicado os alunos estão recebendo o Cronograma de Plantões de Dúvidas do 1º Semestre. Não percam a oportunidade de aprender mais.

Lembramos que o Plantão de Dúvidas não é uma aula, o aluno deve trazer suas dúvidas para que o professor o ajude.

### ➤ **ROTEIRO DE ESTUDO**

Entregar a Orientadora Educacional Roberta o Roteiro de Estudo preenchido, recebido no dia da Reunião de Pais e a disposição no site do Colégio ([www.iguatemy.com.br](http://www.iguatemy.com.br)), até o dia 12 de março, sexta-feira.

➤ Solicitamos aos Senhores Pais ou Responsáveis para entrem em contato com o Colégio caso recebam ligação de seu filho(a) através de **CELULAR**, no período de aula, comunicando um possível mal estar. Informe este fato a Orientação Educacional. Lembramos que o uso deste aparelho não é permitido em sala de aula.

### ➤ **UNIFORME**

Em todas as atividades do Colégio os alunos devem comparecer **UNIFORMIZADOS**. Por favor, providencie o quanto antes o agasalho de seu(sua) filho(a). Enquanto isso, usar um agasalho (de cor discreta) **POR BAIXO DA CAMISETA DO UNIFORME DO COLÉGIO**.

### ➤ **ENTREGA DE MATERIAL ESCOLAR**

Aos responsáveis/alunos que ainda não trouxeram os itens pedidos na lista de material e não pagaram a taxa de material, solicitamos que entreguem o material ou efetuem o pagamento dos mesmos na Recepção.

### ➤ **MENSALIDADE ESCOLAR**

Como lembrete aos Senhores Pais ou Responsáveis, comunicamos que **de acordo com a data estipulada no Contrato de Prestação de Serviços Educacionais** de seu(a) filho(a), vence a parcela de **MARÇO** de nossa emissão, que poderá ser quitada na **RECEPÇÃO** do Colégio Iguatemy – Ensino Fundamental e Médio (Rua Santa Clara, 260 - Vila Adyana) ou Colégio Iguatemy – Educação Infantil / Berçário e Integral (Rua Benedito da Silva Ramos, 63 - Jd. Esplanada).

Para sua tranquilidade e melhor atendimento **PAGUE EM DIA**, evitando assim que a parcela sofra reajuste.

**Caso o pagamento da parcela já tenha sido efetuado, favor desconsiderar esse lembrete.**

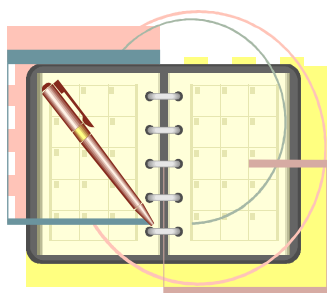

Atenciosamente.  
A Coordenação.



## A U T O R I Z A Ç Ã O

(Este documento dispensa a Autorização do Juizado de Menores, conforme a Lei 8069, Art. 83, 1ª, B, 2)

Eu ..... , **autorizo meu(a)**  
**filho(a)** ..... , do ..... ano ..... do Ensino Fundamental II,  
RG ..... a participar da Excursão ao **MUSEU DA LÍNGUA PORTUGUESA e MUSEU DO**  
**FUTEBOL** em São Paulo - SP, acompanhado de professores do **COLÉGIO IGUATEMY**, com saída às 7h do  
Colégio (Rua Santa Clara, 260), do dia **19/03/10** e retorno previsto para às 18h do mesmo dia.

Data: \_\_\_\_ / \_\_\_\_ / \_\_\_\_

\_\_\_\_\_  
Responsável / Fone para contato