



Compreendi que, se quisesse um dia realizar algo importante, precisava transformar um sonho "meu" em "nosso". (autor desconhecido)



Sucesso dos nossos alunos no Vestibular 2011!

**PARABÉNS AOS ALUNOS DO 3º ANO DO ENSINO MÉDIO
APROVADOS NAS UNIVERSIDADES PÚBLICAS E PARTICULARES!**

O Colégio Iguatemy se orgulha dos alunos e resultados apresentados!

Parabéns a toda equipe Pedagógica e aos Professores que ajudaram a concretizar esse sonho!

INGLÊS ADICIONAL OPTATIVO - Conversação Extracurricular

Esse ano estaremos oferecendo o Inglês do Cambridge somente para os níveis: II e III, portanto para os alunos que optarem pela continuação do curso, o prazo para entregar a **FICHA DE ADESÃO** foi prorrogado até 16/02, quarta-feira. Entregar na recepção do Colégio.

IMPORTANTE: o curso só será oferecido mediante a adesão mínima de 10 alunos por nível.

AVALIAÇÕES SEMANAIS

ACOMPANHEM O CRONOGRAMA DE PROVAS!

PREPARAÇÃO PARA PROVAS

No dia 15 de fevereiro de /2011 iniciaremos as avaliações semanais. Fiquem atentos a alguns pontos importantes:

- Evite faltar e seja pontual – **NÃO HAVERÁ TOLERÂNCIA DE ATRASO EM DIAS DE PROVAS** – neste caso deverá ser requerida Prova Substitutiva, prevista no Cronograma de Provas e o aluno aguardará no pátio da escola a segunda aula.
- As avaliações devem ser feitas com caneta azul ou preta.
- Cada aluno deve utilizar apenas seu próprio material.
- O aluno terá a tolerância de 4 atrasos (AULAS) justificados por semestre.
- Após os 4 atrasos, o aluno não entrará na primeira aula, devendo aguardar no pátio da escola a segunda aula.

OBSERVAÇÃO: AS PROVAS SUBSTITUTIVAS DEVERÃO SER REQUERIDAS ANTECIPADAMENTE NA RECEPÇÃO, MEDIANTE APRESENTAÇÃO DE ATESTADO MÉDICO OU PAGAMENTO DE TAXA. FAVOR VERIFICAR AS DATAS DAS PROVAS. NÃO SERÃO ACEITAS SOLICITAÇÕES DE ÚLTIMA HORA.

ESTUDO

- Sempre que for dado um conteúdo novo, recorde em casa o que foi ensinado em aula. Assim, você chegará às provas sem acúmulo de matéria.
- Fazendo os exercícios e tendo atenção às aulas, você estará aprendendo mais.
- Organize seu tempo em casa. Há tempo para estudar e para o lazer.
- Tenha confiança no seu estudo e na sua capacidade de aprender.

PREPARAÇÃO

- Sinta que a prova é uma oportunidade para você demonstrar o que aprendeu.
- Evite estudar toda a matéria na véspera da prova.

REALIZAÇÃO

- Tenha confiança em si mesmo.
- Tenha calma, segurança e atenção.
- Leia toda a prova antes de começar a resolvê-la.
- Resolva primeiramente as questões que você acha mais fáceis e depois as outras.
- Leia cada questão procurando interpretá-la corretamente.
- Procure ordenar suas idéias antes de dar suas respostas.
- Releia cada resposta e verifique se está clara.
- Releia toda a prova antes de entregá-la, para evitar erros cometidos por distração.

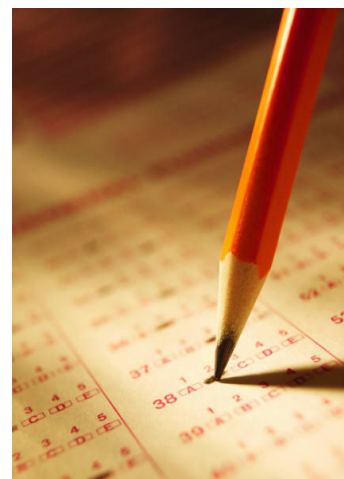

As avaliações serão entregues aos alunos após a correção dos professores. Isso agilizará a informação aos pais sobre a nota de seu filho e poderemos então trabalhar juntos para melhorar o desempenho escolar.

ANIVERSARIANTES DE JANEIRO E FEVEREIRO

Parabéns!

JANEIRO

Camila Silveira Redondo	02/01	9º ano A
Ana Beatriz de Souza Pereira	05/01	8º ano A
Pietra Cavalhero Alves	09/01	6º ano B
Jonathan Henrique Malizia Alves	10/01	9º ano A
Izabella Mayre D. Mafra da Silva	10/01	1º ano EM
Murilo Cuba Vieira da Silva	11/01	7º ano A
Lucas Bonelli Silva	16/01	9º ano A
Bruna da Silva Borges	15/01	2º ano EM
João Paulo Botan Juliatti	21/01	9º ano A
Raul Pansardis Sampaio	21/01	8º ano A
Rafaela de Lima M. Porfírio	22/01	3º ano EM
Gabriel Dias da Silva	23/01	1º ano EM
Shin Joon Coêlho dos Santos	24/01	2º ano EM
Aníssia Romeiro Lopes	27/01	9º ano A
Maria Paula Moreno Q. de Assis	28/01	9º ano A
Adrielle Caroline Ribeiro Lopes	30/01	1º ano EM

FEVEREIRO

Ana Carolina M. F. dos Santos	01/02	7º ano B
Marcelo Barros Mazzola	04/02	8º ano A
Lydia Darcy Costa Pereira	05/02	6º ano B
Antonio F. Vitoriano M. Penna	09/02	6º ano B
Marcela Marcondes Leite	16/02	9º ano A
Débora Araújo da Silva e Silva	16/02	9º ano A
Ana Luísa Teixeira do Nascimento	17/02	6º ano A
Gabriela Nishimura Pessoto	17/02	1º ano EM
Maria Carolina Reis Pacheco	18/02	6º ano A
Sarah Cristina Borges Lisbôa	23/02	2º ano EM
Gabriel Marques Vivanco Silva	26/02	1º ano EM
Thamires de Castro F. Coelho	28/02	6º ano A
Beatriz Barbosa Tanaka	29/02	1º ano EM



EDUCAÇÃO FÍSICA

Segue em anexo o Termo de Responsabilidade/ Aptidão Física

O Colégio solicita:

- **TERMO DE RESPONSABILIDADE/ APTIDÃO FÍSICA preenchido**, para o aluno frequentar as aulas. Entregar na Recepção do Colégio até o dia 01 de março. Após essa data, os professores iniciarão o processo de “chamada”, ficando com falta o aluno que não cumprir tal providência.
- O aluno que por motivo de saúde ou outra prática esportiva não puder frequentar as aulas de Educação Física (por um curto período, semestre ou ano letivo), deverá requerer dispensa das aulas práticas através de comprovantes oficiais como: atestado de saúde (contendo CID e período de afastamento) ou carteirinha atualizada da Federação que participa. O aluno dispensado não poderá frequentar as aulas.



AVISOS GERAIS

➤ **PLANTÕES DE DÚVIDAS**

Anexado ao Comunicado os alunos estão recebendo o Cronograma de Plantões de Dúvidas do 1º Semestre. Os plantões serão oferecidos a **todos os alunos**, nas disciplinas de **MATEMÁTICA, QUÍMICA e FÍSICA**. Não percam a oportunidade de aprender mais!

Lembramos que o Plantão de Dúvidas não é uma aula, o aluno deve trazer suas dúvidas para que o professor o ajude.

ATENÇÃO: OS PLANTÕES INICIARÃO NO DIA 22 DE FEVEREIRO.

➤ **RECUPERAÇÃO PARALELA**

Somente para alunos convocados com nota inferior a 6,0. Após a correção da prova, o aluno que não atingiu a média, receberá a convocação para as **AULAS DE RECUPERAÇÃO**, juntamente com o horário das aulas que serão realizadas no período da tarde. Aula com duração de 50 minutos.

➤ **CELULAR**

Solicitamos aos Senhores Pais ou Responsáveis entrarem em contato com o Colégio caso recebam ligação de seu filho(a) através de celular, no período de aula, comunicando um possível mal estar. Informe este fato a Orientação Educacional. Lembramos que o uso deste aparelho não é permitido em sala de aula.

➤ **UNIFORME**

Em todas as atividades do Colégio os alunos devem comparecer UNIFORMIZADOS. Por favor, providencie o quanto antes o agasalho de inverno do seu(sua) filho(a).

➤ **ENTREGA DE MATERIAL ESCOLAR**

Aos responsáveis/alunos que ainda não trouxeram os itens pedidos na lista de material e não aderiram à taxa de material, solicitamos que entreguem o material ou efetuem a adesão à taxa na Recepção.



CONCURSO DE LITERATURA

O Colégio Iguatemy está entre os 20 finalistas do 1º Festival de Literatura em Vídeo. Um concurso patrocinado pela Abril Educação, Editora Ática e Scipione.

O IGUATEMY PARABENIZA

SEUS ALUNOS:

MURILO CUBA VIEIRA DA SILVA

BRUNA DE MOURA PISA

MONIQUE GASPAROTTO CAVERSAN

SABRINA DE CAMPOS BRAZ,

pelos excelentes trabalhos feitos nas aulas de Literatura. Parabenzamos o **Prof. José Luís Stabile** pelo belo trabalho desenvolvido com todas as turmas.

A cerimônia de Premiação será no dia 25 de fevereiro/11, em São Paulo.

➤ **MENSALIDADE ESCOLAR**

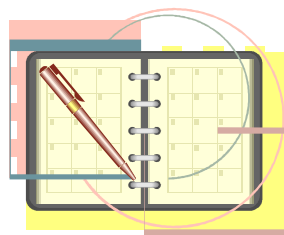

Como lembrete aos Senhores Pais ou Responsáveis, comunicamos que **de acordo com a data estipulada** no **Contrato de Prestação de Serviços Educacionais** de seu(a) filho(a), vence a parcela de **FEVEREIRO** de nossa emissão, que poderá ser quitada na **RECEPÇÃO** do Colégio Iguatemy – **Ensino Fundamental e Médio** (Rua Santa Clara, 260 - Vila Adyana) ou Colégio Iguatemy – **Educação Infantil, Berçário e Integral** (Rua Benedito da Silva Ramos, 63 - Jardim Esplanada).

Para sua tranquilidade e melhor atendimento **PAGUE EM DIA**, evitando assim que a parcela sofra reajuste. Caso o pagamento da parcela já tenha sido efetuado, favor desconsiderar esse lembrete.

AGUARDEM NOVIDADES!!!!!!

Atenciosamente, a Coordenação.

HORÁRIO DOS PLANTÕES DE DÚVIDAS EFII e EM

Horário/Dias	Terça-feira	Quarta-feira	Sexta-feira
13h30 às 14h20	Plantão de Química (Profª Rita)	Plantão de Matemática (Prof Vinicius)	Plantão de Física (Prof Julio Cezar)

LEMBRETE: Vir uniformizado.